PLANNING OPERATIONNEL POUR L'AMENAGEMENT D'UNE MAISON DE SANTE PLURIDISCIPLINAIRE
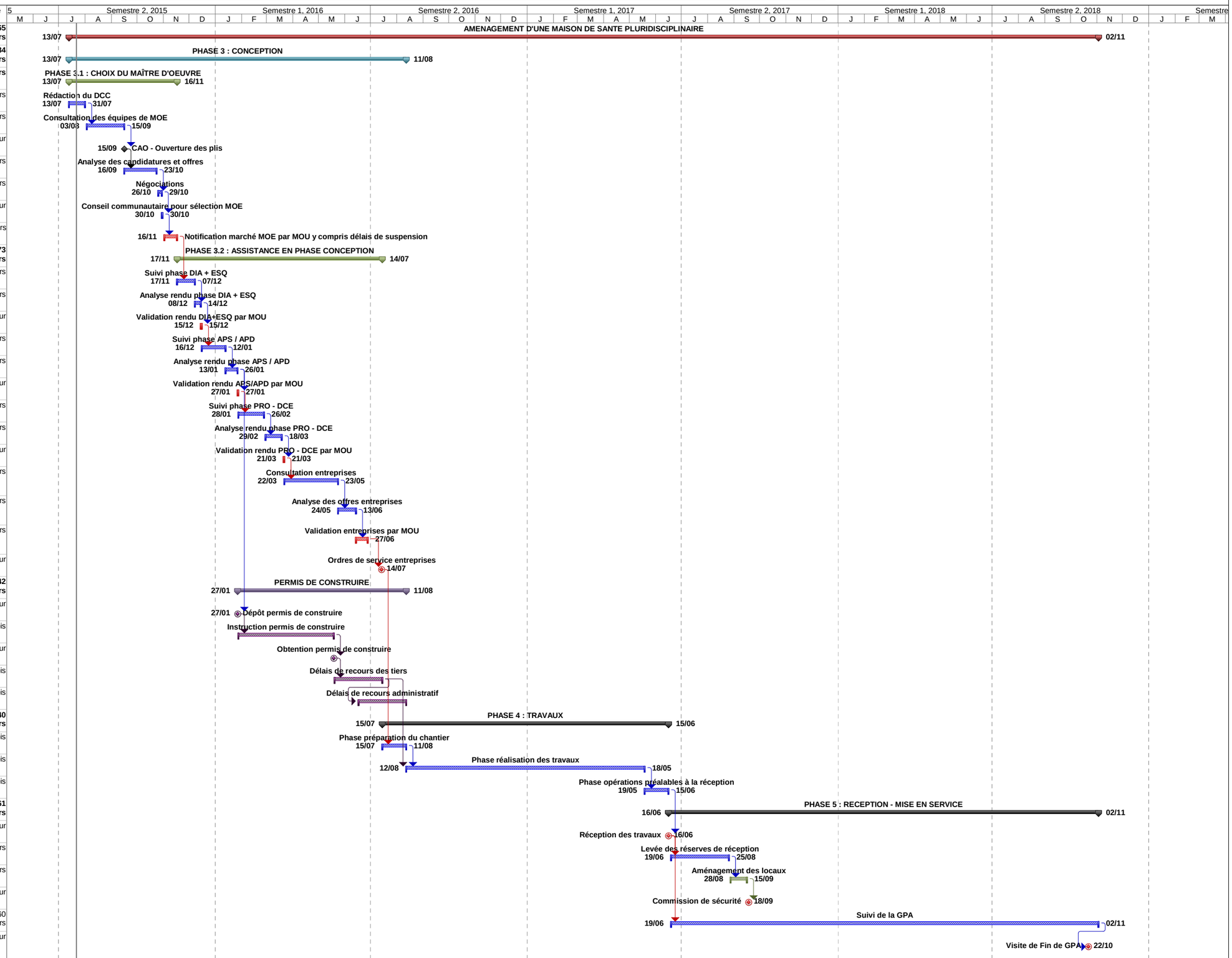
N°	Nom de la tâche	Durée
1	**AMENAGEMENT D'UNE MAISON DE SANTE PLURIDISCIPLINAIRE**	**865 jours**
2	**PHASE 3 : CONCEPTION**	**284 jours**
3	**PHASE 3.1 : CHOIX DU MAÎTRE D'OEUVRE**	**91 jours**
4	Rédaction du DCC	15 jours
5	Consultation des équipes de MOE	32 jours
6	CAO - Ouverture des plis	0 jour
7	Analyse des candidatures et offres	28 jours
8	Négociations	4 jours
9	Conseil communautaire pour sélection MOE	1 jour
10	Notification marché MOE par MOU y compris délais de suspension	11 jours
11	**PHASE 3.2 : ASSISTANCE EN PHASE CONCEPTION**	**173 jours**
12	Suivi phase DIA + ESQ	15 jours
13	Analyse rendu phase DIA + ESQ	5 jours
14	Validation rendu DIA+ESQ par MOU	1 jour
15	Suivi phase APS / APD	20 jours
16	Analyse rendu phase APS / APD	10 jours
17	Validation rendu APS/APD par MOU	1 jour
18	Suivi phase PRO - DCE	22 jours
19	Analyse rendu phase PRO - DCE	15 jours
20	Validation rendu PRO - DCE par MOU	1 jour
21	Consultation entreprises	45 jours
22	Analyse des offres entreprises	15 jours
23	Validation entreprises par MOU	10 jours
24	Ordres de service entreprises	1 jour
25	**PERMIS DE CONSTRUIRE**	**142 jours**
26	Dépôt permis de construire	1 jour
27	Instruction permis de construire	4 mois
28	Obtention permis de construire	1 jour
29	Délais de recours des tiers	2 mois
30	Délais de recours administratif	2 mois
31	**PHASE 4 : TRAVAUX**	**240 jours**
32	Phase préparation du chantier	1 mois
33	Phase réalisation des travaux	10 mois
34	Phase opérations préalables à la réception	1 mois
35	**PHASE 5 : RECEPTION - MISE EN SERVICE**	**361 jours**
36	Réception des travaux	1 jour
37	Levée des réserves de réception	50 jours
38	Aménagement des locaux	15 jours
39	Commission de sécurité	1 jour
40	Suivi de la GPA	360 jours
41	Visite de Fin de GPA	1 jour