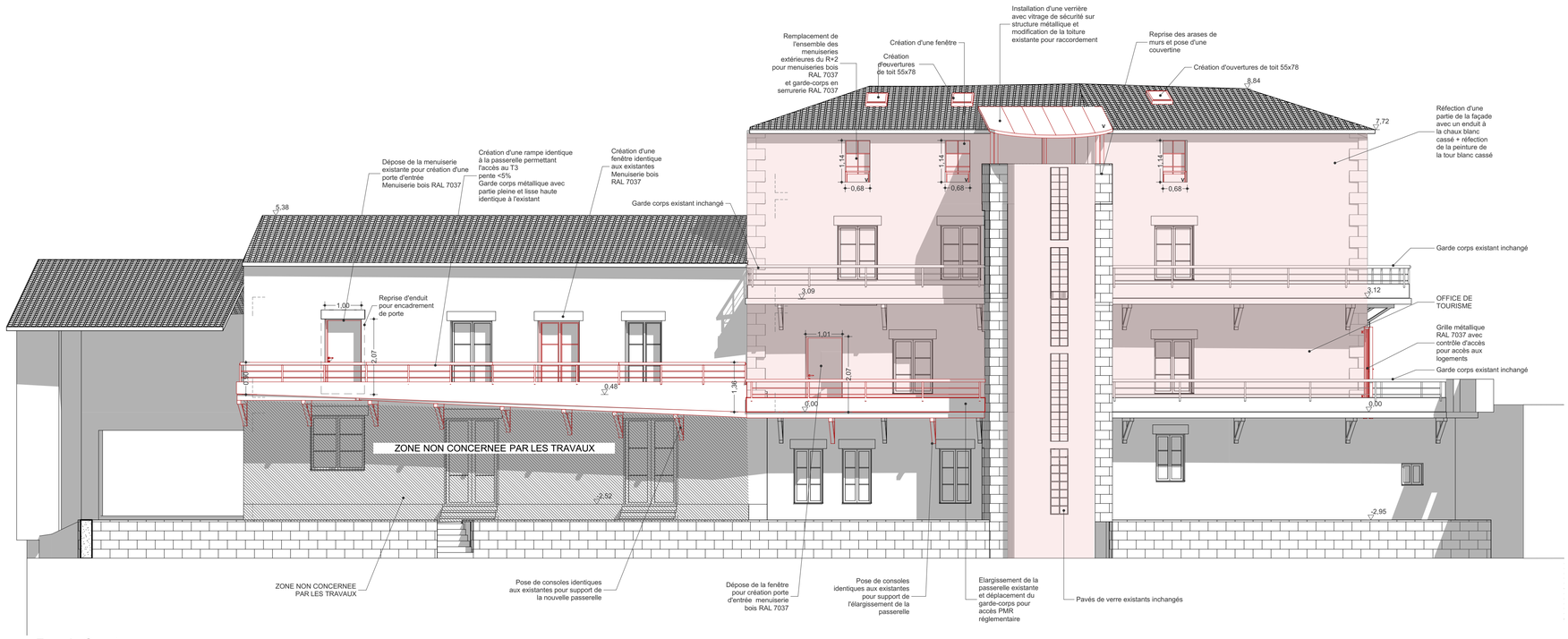

Façade Ouest

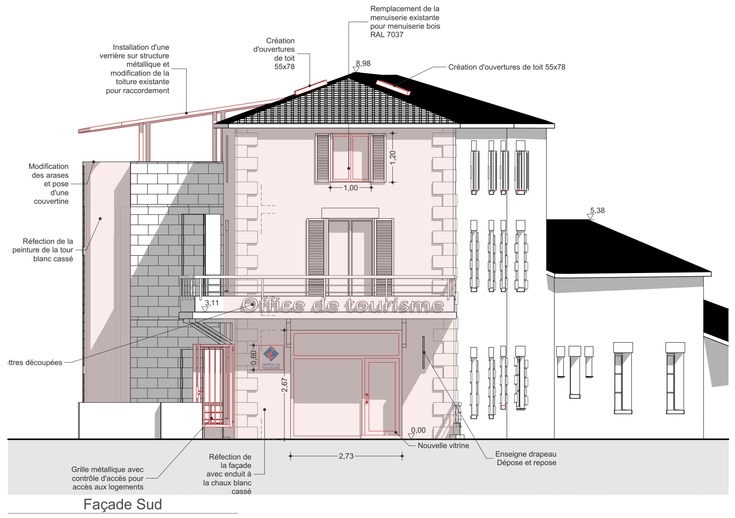

Façade Sud

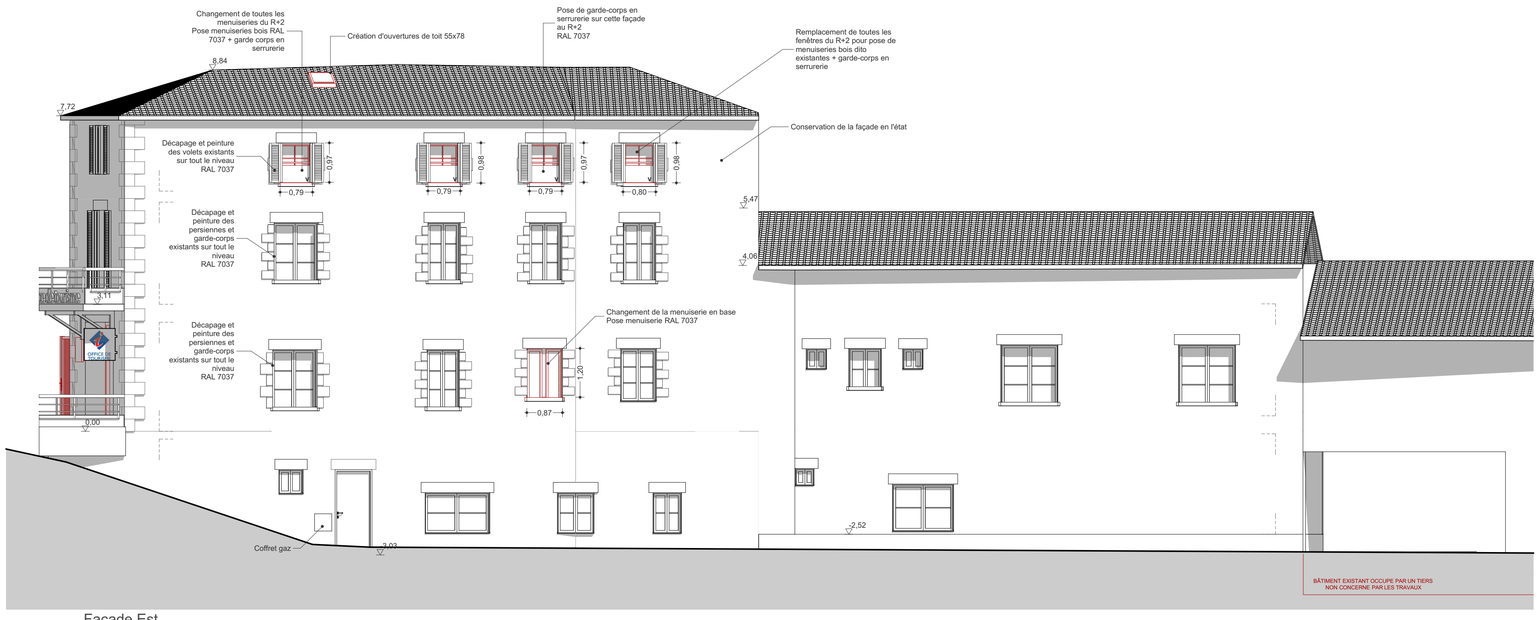

Façade Est

Logements sociaux / Office de tourisme

Adresse du projet
18 rue du Commerce
63230 PONTGIBAUD

Maître d'ouvrage
Pontgibaud Sioule et Volcans

Architecte

atelier architectes
Neumann Pourtier

ATELIER NEUMANN POURTIER
Romain Neumann Architecte d.p.l.g.
François Pourtier Architecte d.p.l.g.

10 avenue de Virlogeux
63200 RIOM
atelier@neumann-pourtier.fr
04 73 67 08 95

Liste des changements

ID	Nom de changement	Date dernière modification	Dernière modification par

Façades

Indice

Numéro de plan

Echelle **1:75**

Phase **DCE**

Date **16/09/2016**

Numéro de dossier **2016-33**

Avant exécution, les entreprises sont tenues de vérifier les côtes de ce plan, d'informer l'Architecte de toutes modifications s'y rapportant.

L'architecte reste propriétaire de ses oeuvres conformément aux articles L.111-1 et suivants du Code de la propriété intellectuelle.